

Incrementos salariales
enero 2026

Implantación del acuerdo firmado para la mejora del empleo público y el servicio a la ciudadanía

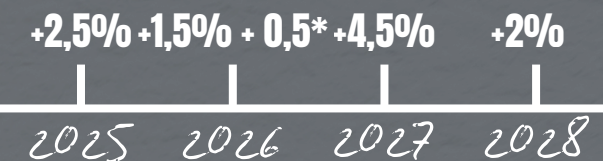

Publicación el 19/12/2025 del DECRETO-LEY 3/2025, de 18 de diciembre, por el que se aprueba el incremento de las retribuciones para 2025 y 2026 en el ámbito del sector público de la Comunidad Autónoma de CyL.

ESTIMACIÓN EN FUNCIÓN DEL ACUERDO.
PENDIENTE DE PUBLICACIÓN OFICIAL

GRUPO	CATEGORÍA	PUESTO	RETRIBUCIÓN ANTES DEL ACUERDO (2024)	PAGO 2025 +2,5% PAGO ÚNICO RETORACTIVO	SALARIO MES ENERO 2026 +1,5%
1	TITULADO SUPERIOR	PROFESOR - CONSERVATORIO	2.706,99	947,45	2.816,56
2	ASESORES LINGÜÍSTICOS	LINGÜÍSTAS	1.957,44	685,1	2.036,68
2	EDUCADOR	EDUCADOR	2.087,58	730,62	2.172,09
2	ENFERMERO	ENFERMERO	2.153,56	753,75	2.240,75
2	FISIOTERAPEUTA	FISIOTERAPEUTA	2.071,39	724,99	2.155,24
2	RESPONSABLE DE CENTRO	RESPONSABLE DE CENTRO	2.289,35	801,27	2.381,88
3a	TEC. SOPORTE INFORMÁTICO	TEC. DESARROLLO INFORMÁT	1.858,63	650,52	1.933,88
3a	TEC. SOPORTE INFORMÁTICO	RESTO	2.015,03	705,26	2.096,60
3b	AYUDANTE TÉC. EDUCATIVO	AYUDANTE TÉCNICO EDUCATIVO	1.745,51	610,93	1.816,16
3b	COCINERO	COCINERO	1.753,28	613,65	1.824,87
3b	GOBERNANTE	GOBERNANTE	1.787,62	625,67	1.859,98
3b	TECNICO SUP. EDUCACIÓN IN	TÉCNICO SUP. EDUCACIÓN IN	1.773,28	620,65	1.845,06
3b	OFICIAL 1ª	MANTENIMIENTO	1.729,32	605,26	1.799,32
4	AUXILIAR ADMINISTRATIVO	AUXILIAR ADMINISTRATIVO	1.363,11	477,09	1.418,29
4	AYUDANTE DE COCINA	AYUDANTE DE COCINA	1.387,67	485,68	1.443,84
4	OFICIAL 2ª	MANTENIMIENTO	1.363,11	477,09	1.418,29
4	TELEFONISTA	TELEFONISTA	1.363,11	477,09	1.418,29
4	PERSONAL DE SERVICIOS	PERSONAL DE SERVICIOS	1.315,16	460,31	1.368,35
4	PERSONAL DE SERVICIOS	PERSONAL DE SERVICIOS -	1.333,94	466,88	1.387,86
4*	PERSONAL SUBALTERNO	ORDENANZA - VIGILANTE	1.334,79	467,18	1.362,31
4*	PERSONAL SUBALTERNO	P.SUBALTERNO-centro enseñanza no	1.334,79	467,18	1.362,31
4*	PERSONAL-SUBALTERNO	P.SUBALTERNO	1.334,79	467,18	1.362,31

VARIABLE DEL +0,5% Sumar a 2026 o 2027	SALARIO MES 2027 +4,5%	SALARIO MES 2028 +2%
13,6	2.957,52	3.016,67
9,82	2.138,60	2.181,37
10,47	2.280,78	2.326,40
10,8	2.352,87	2.399,92
10,4	2.263,09	2.308,35
11,64	2.501,22	2.551,25
9,32	2.030,64	2.071,25
10,11	2.201,52	2.245,55
8,77	1.907,05	1.945,19
8,18	1.915,54	1.953,85
8,98	1.953,06	1.332,12
8,9	1.937,39	1.976,14
8,68	1.889,36	1.927,15
6,84	1.489,26	1.519,05
6,97	1.516,10	1.546,42
6,84	1.489,26	1.519,05
6,84	1.489,26	1.519,05
6,65	1.436,87	1.465,61
6,77	1.457,39	1.486,54
6,84	1.458,32	1.487,49
6,84	1.458,32	1.487,49
6,84	1.458,32	1.487,49

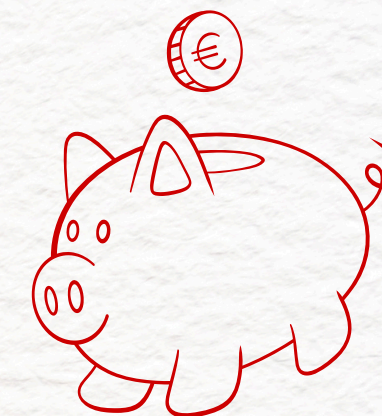

enseñanza